

IMAGINI EXTERIOARE  
SITUATIE EXISTENTA

FATADA PRINCIPALA PROPUSA

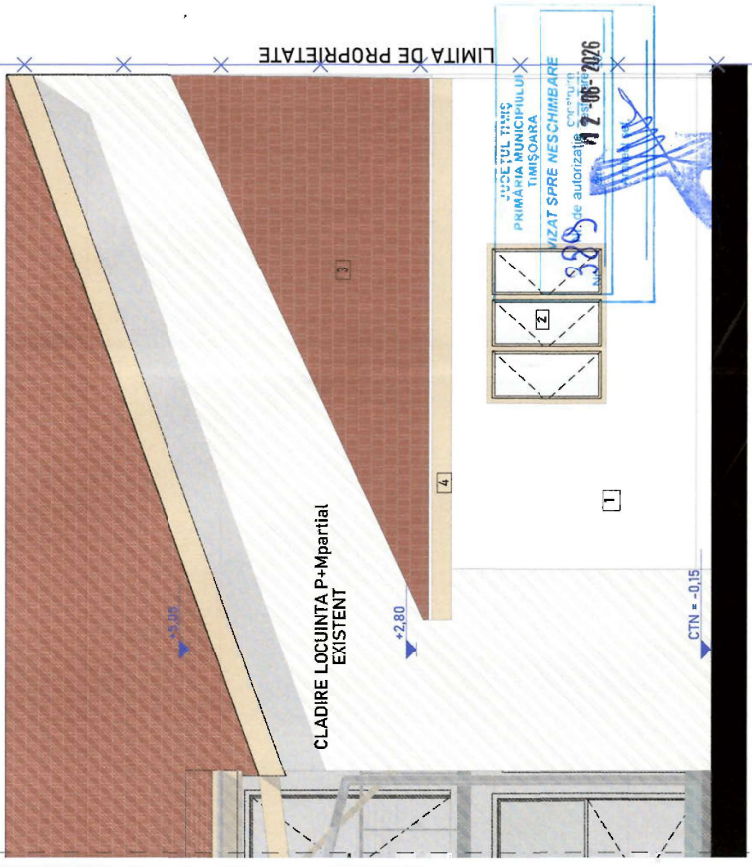

CLADIRE LOCUINTA P+Mpartial  
EXISTENT

- 1) Tencuiala decorativa pentru exterior, cul. alba
- 2) Tamplarie PVC, cul. alba
- 3) Invelitoare din tigla ceramica
- 4) Sistem pluvial - igheab/buritan, zincat

CONSILIUL LOCAL  
PRIMĂRIA MUNICIPIULUI  
TIMIȘOARA  
AVIZAT SPRE NESCIMBARE  
Cristina Maria  
17-06-2026

OFICIUL DE PROIECTARE  
S.C. B&P  
TIMIȘOARA  
Cristina Maria

Verificator:	Semnatura:	Titlu referat de verificare/expertiza tehnica:	Nr. referat:	Data:
Expert tehnic:				
		<b>S.C. B&amp;P PROJECT SRL</b> TIMIȘOARA str. CLUJ, nr. 20 tel. 0724193903 office@babe-patruscu.eu	Beneficiar:	TIMIȘOARA nr. 4 ap. 20 TIMIS
	Sef proiectant: arh. CRISTINA PATRASCU-BABA	Scara: 1:50	Denumire proiect: <b>PUNERE IN SIGURANTA CLADIRE PARTER</b> TIMIȘOARA str. ALBANELOR nr. 79 TIMIS	Nr. proiect BP2/14/2026
Desenat: arh. CRISTINA PATRASCU-BABA	Data: IANUARIE 2026	DTAC	FATADA PRINCIPALA CORP C2 EXISTENT/PROPUȘ Planșa numărul: ARH_07	